



CONGRESSO REGIONALE CONGIUNTO



la formazione pediatrica... più intensiva

27-29 settembre 2016
Palermo

CONGRESSO REGIONALE CONGIUNTO

44° SIP - 19° SIN - 11° SIMEUP - 10° SIAIP - 4° SINP





la formazione pediatrica... **più intensiva**

27-29 settembre 2016 - Palermo

Cari amici e colleghi,

vi invitiamo a partecipare al congresso regionale congiunto di pediatria, quest'anno in una data anticipata rispetto al tradizionale appuntamento di novembre.

Il percorso di razionalizzazione ed appropriatezza organizzativa intrapreso da anni dal Sistema Sanitario induce il pediatra al recupero della sua vocazione iniziale e dell'unitarietà della disciplina nel pur ampio e variegato spettro delle sub-specialità. La maggiore intensità delle cure è il terreno su cui le sub-specialità possono trovare un punto di incontro assistenziale che sia calibrato, sul piano organizzativo e delle competenze, alla richiesta di gestire in ambito ospedaliero soprattutto le patologie a maggiore complessità.

Il pediatra deve essere regista ed attore del processo assistenziale nella gestione del bambino critico e complesso, sia nella fase ospedaliera che territoriale, valorizzando le competenze specifiche ed in collaborazione con gli specialisti delle altre discipline. Quindi parliamo di una "formazione intensiva" con l'obiettivo di riuscire a farsi carico anche di una maggiore intensità delle cure. Questa è la traccia di pensiero che ci ha guidati nella scelta del titolo e della maggior parte dei temi congressuali di questa edizione, che speriamo possano incontrare il vostro interesse e sollecitare un vostro contributo di idee.

Ci auguriamo di incontrarvi a fine settembre a Palermo.

I Presidenti del Congresso,

Nicola Cassata

Giuseppe Alletto

Domenico Cipolla

Francesco Guglielmo

Maurizio Elia

CONGRESSO REGIONALE CONGIUNTO

44° SIP - 19° SIN - 11° SIMEUP - 10° SIAIP - 4° SINP

Presidenti del Congresso

Cassata Nicola - *Presidente SIP Sicilia*

Alletto Giuseppe - *Presidente SIN Sicilia*

Cipolla Domenico - *Presidente SIMEUP Sicilia*

Guglielmo Francesco - *Coordinatore SIAIP Sicilia*

Elia Maurizio - *Presidente SINP Sicilia*

Comitato scientifico

Corsello Giovanni - *Presidente SIP*

Falsaperla Raffaele - *Presidente SINP*

Cassata Nicola - *Presidente SIP Sicilia*

Comitato Organizzatore

Cassata Nicola

Cipolla Domenico

Sedi dei lavori

Mondello Palace Hotel

Viale Principe di Scalea

90151 Palermo

Villa Niscemi

Piazza Dei Quartieri, 2

90146 Palermo

Segreteria organizzativa

Servizitalia

via Salvatore Puglisi 15 - 90143 Palermo

tel. 091 6250453 - Fax 091 303150

www.servizitalia.it - info@servizitalia.it



la formazione pediatrica... **più intensiva**

27-29 settembre 2016 - Palermo

Consigli Direttivi Regionali

SIP - SEZIONE SICILIA

Presidente:

Cassata Nicola

Vice Presidente:

Gulino Antonino

Segretario-Tesoriere:

Cipolla Domenico

Consiglieri:

Pajno Giovanni B.

Cusumano Antonio F.

Gramaglia Giuseppe

Ruggieri Martino

SIMEUP - SEZIONE SICILIA

Presidente:

Cipolla Domenico

Vice Presidente:

Masaracchio Donato

Consiglieri:

Di Costa Giuseppa

Leonardi Maria Concetta

Meschis Loredana

Pavone Piero

Valenti Francesca

Zinna Maria Concetta

SIN - SEZIONE SICILIA

Presidente:

Alletto Giuseppe

Consiglieri:

Anania Antonio

Cutaia Antonino

Giaccone Giovanni

Gitto Eloisa

La Bianca Maria Rosaria

Nicotra Concetta

Spadaro Vincenzo

Tumino Giovanni

Vitali Carlo

SIAIP - SEZIONE SICILIA

Coordinatore:

Guglielmo Francesco

SINP - SEZIONE SICILIA

Presidente:

Elia Maurizio

Consiglieri:

Caci Rosario

Romano Catia

Vecchio Davide

Velardita Mario

CONGRESSO REGIONALE CONGIUNTO

44° SIP - 19° SIN - 11° SIMEUP - 10° SIAIP - 4° SINP

Faculty

Affronti Mario - Palermo
Ajovalasit Patrizia - Palermo
Amella Giuseppe - Palermo
Anzelmo Gaspare - Partinico (Pa)
Arco Alessandro - Messina
Barbagallo Massimo - Catania
Barberi Ignazio - Messina
Barcellona Roberto - Palermo
Barone Aldo - Palermo
Bonello Enza - Trapani
Borruso Carlo - Trapani
Cacace Caterina - Patti (Me)
Caci Rosario - Gela (Cl)
Caminiti Lucia - Messina
Cardella Francesca - Palermo
Carta Maurizio - Palermo
Caserta Marina - Palermo
Cassata Nicola - Palermo
Cataldo Francesco - Palermo
Cavaleri Giuseppe - Caltanissetta
Cavataio Francesca - Palermo
Cecchetti Corrado - Roma
Chimenz Roberto - Messina
Cilona Calogero - Palermo
Cipolla Domenico - Palermo
Ciulla Agnese - Palermo
Coffaro Giancarlo - Palermo
Collura Mirella - Palermo
Corsello Giovanni - Palermo
Costa Stefano - Messina
Cusumano Antonino F. - Milazzo (Me)
Cutrera Renato - Roma
D'Alessandro Maria Michela - Palermo
Da Riol Rosalia Maria - Udine
Daidone Stefano - Erice (Tp)
De Luca Filippo - Messina
De Luca Francesco - Catania
Di Stefano Antonella - Catania
Di Stefano Giuseppa - Catania
Di Stefano Pietro - Trapani
Dones Piera - Palermo
Duca Vincenzo - Palermo
Elia Maurizio - Troina (En)
Falsaperla Raffaele - Catania
Ferrante Giuliana - Palermo
Ferrara Dante - Palermo
Fischer Alberto - Catania
Fiumara Agata - Catania
Fucà Fortunata - Palermo
Giaccone Giovanni - Ragusa



la formazione pediatrica... **più intensiva**

27-29 settembre 2016 - Palermo

Giannotta Federica - Milano
Giardina Fabio - Palermo
Giordano Flavio - Firenze
Gitto Eloisa - Messina
Giuffrè Mario - Palermo
Gramaglia Giuseppe - Agrigento
Guglielmo Francesco - Catania
Gulino Antonino - Catania
La Grutta Stefania - Palermo
La Mantia Ignazio - Catania
La Placa Simona - Palermo
Lo Cascio Antonietta - Palermo
Lombardo Fortunato - Messina
Longo Marcello - Messina
Lubrano Riccardo - Roma
Lunetta Fabio - Palermo
Margherita Salvatore - Catanisetta
Marseglia Lucia - Messina
Meli Concetta - Catania
Meli Valerio - Patti (Me)
Monti Maria Chiara - Palermo
Nicotra Cettina - Catania
Noto Matteo - Palermo
Paglietti Giovanna - Roma
Pajno Giovanni B. - Messina

Pavone Lorenzo - Catania
Pavone Piero - Catania
Pinna Gianpiero - Palermo
Piro Ettore - Palermo
Rinciani Antonio - Gela (CI)
Rizzo Angelo - Palermo
Romano Claudio - Messina
Ruggieri Martino - Catania
Rulli Immacolata - Messina
Russo Giovanna - Catania
Salvo Vincenzo - Messina
Saporito Marco - Ragusa
Sinatra Alessandra - Palermo
Stronati Mauro - Roma
Sulliotti Giorgio - Palermo
Termini Donatella - Palermo
Tirantello Massimo - Siracusa
Trifirò Gianluca - Messina
Tumminelli Francesco - Enna
Vanadia Francesca - Palermo
Vecchio Davide - Palermo
Villani Alberto - Roma
Vitaliti Marcello - Palermo
Vitaliti Maria Concetta - Catania
Ziino Ottavio - Palermo

CONGRESSO REGIONALE CONGIUNTO

44° SIP - 19° SIN - 11° SIMEUP - 10° SIAIP - 4° SINP

■ martedì 27/09 - giovedì 29/09

MOSTRA FOTOGRAFICA “ALTROMARE”

Sarà presente in sede congressuale la mostra fotografica di Nino Randazzo dell'Asp di Palermo, sul tema dell'immigrazione e gli sbarchi nei mari siciliani.





la formazione pediatrica... **più intensiva**

27-29 settembre 2016 - Palermo

■ **martedì 27/09**

ACCOGLIENZA DEL MINORE MIGRANTE: DAL CONTESTO NAZIONALE ALLA REALTÀ LOCALE

TAVOLA ROTONDA - SALA PLENARIA

Moderatori: **F. Cataldo** - GLNMB-SIP, **M. Affronti** - SIMM

9,00 **Presentazione**

9,15 **Il fenomeno migratorio in Italia ed aspetti normativi**
S. La Placa - SIMM

9,45 **Indicazioni del GLNBM - SIP per l'accoglienza sanitaria
del minore migrante**
R.M. Da Riol - GLNBM-SIP

10,15 **Accoglienza agli sbarchi: l'esperienza al Porto di Palermo**
D. Cipolla - ASP6 PA, SIP-SIMEUP

10,45 **Aspetti psicosociali dell'accoglienza dei Minori Stranieri
Non Accompagnati: esperienze a confronto**
A. Ciulla - Assessorato Politiche Sociali, Comune di Palermo
M.C. Monti - SIMM
F. Giannotta - Terre Deshommes

11,45 **Conclusioni**

12,00 **Chiusura dei lavori**

CONGRESSO REGIONALE CONGIUNTO

44° SIP - 19° SIN - 11° SIMEUP - 10° SIAIP - 4° SINP

■ **martedì 27/09**

PROCEDURE PER L'EMERGENZA PEDIATRICA

SALA SMETANA - CORSO PRECONGRESSUALE

con il contributo scientifico non condizionato di Teleflex e Laerdal

9,30 - 11,30

- ▶ **Gestione delle vie aeree - nuovi presidi**
N. Cassata, M. Savoia (Teleflex)
- ▶ **Defibrillazione**
G. Amella, S. Arancio (Laerdal)
- ▶ **Accesso Intraosseo**
A. Arco, M. Savoia (Teleflex)

UPDATE DI RIANIMAZIONE NEONATALE IN SALA PARTO

SALA DONIZETTI - CORSO PRECONGRESSUALE

9,30 - 11,30

- ▶ **Linee Guida 2015**
- ▶ **Stabilizzazione pre-transporto**
- ▶ **Video didattici**
- ▶ **L'addestramento con simulazione ad alta fedeltà**
S. Daidone, F. Giardina, M. Giuffrè, D. Termini



la formazione pediatrica... **più intensiva**

27-29 settembre 2016 - Palermo

■ **martedì 27/09**

FOCUS SU EMERGENZE METABOLICHE

SALA PLENARIA - SIMPOSIO SATELLITE

12,00 - 13,30

- ▶ Terapie sostitutive enzimatiche
- ▶ Mucopolisaccaridosi
- ▶ Malattia di Gaucher

M. Caserta, C. Meli, A. Fiumara

FOCUS SULLA PERVIETÀ DEL DOTTO ARTERIOSO

SALA DONIZETTI - SIMPOSIO SATELLITE

con il contributo non condizionato di Orphan

12,00 - 13,00

Moderatore: **G. Di Stefano**

- ▶ Diagnosi e terapia del PDA

V. Meli - Discussant: **V. Duca, G. Pinna**

La registrazione dei partecipanti alla tavola rotonda, ai corsi ed ai simposi presso la segreteria organizzativa sarà possibile a partire dalle ore 8,30.

CONGRESSO REGIONALE CONGIUNTO

44° SIP - 19° SIN - 11° SIMEUP - 10° SIAIP - 4° SINP





la formazione pediatrica... **più intensiva**

27-29 settembre 2016 - Palermo

■ **martedì 27/09**

CONGRESSO REGIONALE CONGIUNTO

La registrazione dei partecipanti al congresso presso la segreteria organizzativa sarà possibile a partire dalle ore 8,30.

Sessione di Neonatologia

SALA PLENARIA

Presidente: **M. Stronati**

Moderatori: **A. Rizzo, G. Sullioti, M. Vitaliti**

Discussant: **M. Tirantello, F. Tumminelli, C. Borruso**

- 14,30 **La caffeina**
M. Saporito, G. Giaccone
- 15,00 **STEN, oggi e domani**
F. Lunetta
- 15,30 **Il neonato dopo la dimissione: insidie per il PdF**
C. Cacace
- 16,00 **Asse intestino-cervello in età neonatale**
C. Nicotra
- 16,30 **Neurochirurgia: disrafismi spinali occulti**
F. Giordano
- 17,00 **Neuro-radiologia: lo stroke**
M. Longo

CONGRESSO REGIONALE CONGIUNTO

44° SIP - 19° SIN - 11° SIMEUP - 10° SIAIP - 4° SINP



■ **martedì 27/09**

Sessione inaugurale

SEDE: VILLA NISCEMI

- 18,00 **Benvenuto dei Presidenti del Congresso**
- 18,15 **Saluto delle Autorità**
- 18,30 **Lettura: La specificità pediatrica in medicina**
C. Corsello
- 19,00 **Lettura: La specificità pediatrica nel diritto**
A. Sinatra
- 20,00 **Cocktail Inaugurale**



la formazione pediatrica... più intensiva

27-29 settembre 2016 - Palermo

■ mercoledì 28/09

Sessione SIP-SIMEUP-SINP / Il bambino critico

SALA PLENARIA

Presidente: **I. Barberi**

Moderatori: **P. Di Stefano, F. Fucà**

- 9,00 **Timing e setting assistenziale di una terapia semi-intensiva pediatrica**
N. Cassata - Discussant: **G. Paglietti**
- 9,30 **Timing e setting assistenziale di una terapia intensiva pediatrica**
E. Gitto - Discussant: **I. Rulli**
- 10,00 **P Alarm: un sistema di riconoscimento precoce del peggioramento clinico in ambito pediatrico**
R. Falsaperla - Discussant: **P. Pavone**
- 10,30 **La rete onco-ematologica e dei trapianti in Sicilia**
O. Ziino - Discussant: **G. Russo**
- 11,00 Coffee break
- Presidente: **L. Pavone**
Moderatori: **M.C. Vitaliti, D. Cipolla**
- 11,15 **La febbre del lattante, segni precoci di sepsi**
A. Villani - Discussant: **A. Di Stefano**
- 11,45 **Le polmoniti difficili**
R. Cutrera - Discussant: **M. Collura**
- 12,15 **Emergenze neurologiche da patologia immunomediata**
M. Ruggieri - Discussant: **F. Vanadia**
- 12,45 **Update nella terapia dell'epilessia**
M. Elia - Discussant: **E. Piro**
- 13,15 Pausa pranzo

CONGRESSO REGIONALE CONGIUNTO

44° SIP - 19° SIN - 11° SIMEUP - 10° SIAIP - 4° SINP

Presidente: **S. Margherita**

Moderatori: **A.F. Cusumano, A. Lo Cascio**

- 14,15 **Inquadramento diagnostico e terapia dello shock**
C. Cecchetti - Discussant: **M. Noto**
- 14,45 **Antibiotici nel bambino critico: una scelta ragionata**
G. Trifirò - Discussant: **P. Dones**
- 15,15 **Emergenza nell'ambulatorio pediatrico**
R. Lubrano - Discussant: **D. Ferrara**
- 15,45 **Il bambino medicalmente complesso, dall'Ospedale al Territorio**
V. Salvo - Discussant: **R. Barcellona**
- 16,15 **L'analgesia e la sedazione procedurale**
L. Marseglia - Discussant: **G. Coffaro**

Casi clinici presentati dagli esperti

SALA PLENARIA

Conducono: **A. Fischer, A. Gulino**

- 17,00 **Un caso di cheto-acidosi diabetica**
F. Lombardo - Discussant: **F. Cardella**
- 17,20 **Un caso clinico di gastroenterologia**
S. Costa - Discussant: **F. Cavataio**
- 17,40 **Un caso clinico di nefrologia**
M.M. D'Alessandro - Discussant: **R. Chimenz**
- 18,00 **Un caso clinico di cardiologia**
F. De Luca - Discussant: **E. Bonello**
- 18.30 **Assemblee dei soci delle società scientifiche**



la formazione pediatrica... più intensiva

27-29 settembre 2016 - Palermo



giovedì 29/09

Sessione SIAIP / L' allergia alimentare

SALA PLENARIA

Presidente: **F. De Luca**

Moderatori: **S. La Grutta, A. Rinciani**

Discussant: **G. Cavaleri, C. Romano**

9,00

Allergie alimentari IgE mediate e non IgE mediate

G.B. Pajno

9,30

Corretta interpretazione degli esami di laboratorio in allergologia

F. Guglielmo

10,00

Dieta e terapia farmacologica

A. Barone

10,30

Immunoterapia specifica

L. Caminiti

11,00

coffee break

Sessione breve di aggiornamento su ...

Moderatori: **G. Anzelmo, R. Caci**

11,20

Infezioni rino sinus faringo tubariche in età pediatrica

I. La Mantia

11,40

**Allergia alle proteine del latte vaccino:
dall'evitamento alla tolleranza - ruolo dei latti speciali**

G. Ferrante

Casi clinici condivisi

SALA PLENARIA

Coordinatore: **D. Vecchio** Moderatori: **G. Gramaglia, M. Carta**

12,00

Presentazione casi clinici In collaborazione con ONSP

Sessione Poster

SALA DONIZETTI

11,00

conducono: **C. Ciona, P. Ajovalasit, M. Barbagallo**

13,30

FINE CONGRESSO

CONGRESSO REGIONALE CONGIUNTO

44° SIP - 19° SIN - 11° SIMEUP - 10° SIAIP - 4° SINP

■ **mercoledì 28/09**

ELEZIONI CONSIGLIO DIRETTIVO SIMEUP SEZIONE SICILIA

SALA SMETANA



SIMEUP
Società Italiana
di Medicina di Emergenza
e Urgenza Pediatrica

Quest'anno nell'ambito del Congresso Regionale Congiunto si svolgeranno le elezioni per il rinnovo degli organi del direttivo regionale della SIMEUP Sezione Sicilia.

Il voto è previsto presso il seggio elettorale allestito all'interno della sede congressuale mercoledì 28 settembre dalle ore 9,00 alle ore 17,00.



la formazione pediatrica... più intensiva

27-29 settembre 2016 - Palermo

INFORMAZIONI GENERALI

PARTECIPAZIONE AL CONGRESSO

Per la partecipazione all'evento è necessaria la compilazione del modulo d'iscrizione online sul sito pediatricsicilia.it ed il pagamento della quota d'iscrizione. L'accettazione verrà confermata dalla Segreteria Organizzativa seguendo l'ordine di arrivo delle schede d'iscrizione. La quota di iscrizione comprende: la partecipazione ai lavori, alla cerimonia inaugurale, al buffet lunch del 28 settembre, il kit congressuale, l'attestato di partecipazione e l'accesso ai crediti formativi.

Iscrizioni da parte di aziende: A coloro che sono iscritti dalle aziende sponsor, sarà fornito dal referente aziendale un codice di pagamento univoco e personale da inserire nel modulo di pagamento dell'iscrizione online. Nel caso in cui l'iscrizione sia offerta da un'azienda è necessario che il partecipante consegni l'invito ricevuto dall'azienda stessa oppure compili e sottoscriva una dichiarazione che verrà consegnata al momento della registrazione in sede.

Quote di iscrizione (IVA esclusa):

| | entro il 12 agosto | dal 13 agosto | in sede |
|---|--------------------|---------------|----------|
| Socio* | € 250,00 | € 300,00 | € 330,00 |
| Non Socio | € 320,00 | € 350,00 | € 400,00 |
| Studiante/Spec.** Infermiere | € 120,00 | € 150,00 | € 200,00 |

* Socio SIP / SIN / SIAIP / SIMEUP / SINP

** È necessario esibire un certificato di iscrizione e frequenza ad una scuola di specializzazione.

CONGRESSO REGIONALE CONGIUNTO

44° SIP - 19° SIN - 11° SIMEUP - 10° SIAIP - 4° SINP

PARTECIPAZIONE AGLI EVENTI PRECONGRESSUALI

La tavola rotonda, i corsi pregressuali e i simposi satellite prevedono un'iscrizione separata rispetto al congresso. Essi offrono ai partecipanti l'occasione di affinare una specifica competenza clinica. Per la partecipazione è necessaria la compilazione del modulo d'iscrizione online sul sito pediatricsicilia.it

Le iscrizioni sono a numero chiuso e l'accettazione della richiesta verrà confermata dalla Segreteria Organizzativa seguendo l'ordine di arrivo delle iscrizioni accompagnate dall'attestazione di pagamento della quota di adesione. La quota d'iscrizione comprende la partecipazione ai lavori e l'attestato di partecipazione. Per gli eventi pregressuali non è stato richiesto l'accreditamento ECM.

Quote di iscrizione (IVA esclusa):

| | | in sede | posti |
|---------------------------------------|----------|----------|-------|
| Accoglienza del minore migrante | gratuito | € 50,00 | 150 |
| Procedure per l'emergenza pediatrica | € 80,00 | € 100,00 | 30 |
| Rianimazione Neonatale in Sala Parto | € 50,00 | € 70,00 | 30 |
| Focus su emergenze metaboliche | gratuito | € 50,00 | 150 |
| Focus su pervietà del dotto arterioso | gratuito | € 70,00 | 30 |

CANCELLAZIONI ISCRIZIONI

Le cancellazioni comunicate per iscritto alla Segreteria Organizzativa entro il 2 settembre verranno rimborsate con una decurtazione del 50% per spese di segreteria e amministrative. Dopo tale data, le cancellazioni non comporteranno alcun rimborso. I rimborsi verranno effettuati non prima di 60 giorni dalla data del Congresso.



la formazione pediatrica... più intensiva

27-29 settembre 2016 - Palermo

PRENOTAZIONE ALBERGHIERA

I partecipanti che desiderano effettuare la prenotazione alberghiera sono pregati di contattare la Segreteria Organizzativa entro il 26 agosto. Sarà richiesto il versamento dell'intero importo del soggiorno alberghiero più euro 15 per diritti di agenzia, per ogni camera prenotata.

La fattura relativa al pernottamento alberghiero verrà rilasciata dalla Segreteria Organizzativa. Ogni partecipante riceverà riconferma dell'avvenuta prenotazione. Non saranno prese in considerazione le richieste di prenotazione alberghiera non accompagnate dal pagamento del relativo importo.

Eventuali extra dovranno essere pagati al momento del check-out direttamente all'albergo che rilascerà la fattura relativa agli stessi. Ogni modifica della prenotazione dovrà essere comunicata tempestivamente per iscritto alla Segreteria Organizzativa **SERVIZITALIA** e non all'hotel. Le cancellazioni comunicate per iscritto alla Segreteria Organizzativa **SERVIZITALIA** entro il 10 settembre verranno rimborsate con una decurtazione del 30% per spese di segreteria e amministrative. Dopo tale data, le cancellazioni non comporteranno alcun rimborso. I rimborsi verranno effettuati non prima di 60 giorni dalla data del Congresso.

ESPOSIZIONE TECNICO-SCIENTIFICA

Nell'ambito del Congresso è previsto uno spazio espositivo riservato alle aziende che hanno contribuito alla realizzazione della manifestazione. Informazioni più dettagliate potranno essere richieste alla Segreteria Organizzativa o consultando il sito www.pediatriasicilia.it

SEGRETERIA ORGANIZZATIVA

SERVIZITALIA

via Salvatore Puglisi, 15 - 90143 Palermo

tel. 091 6250453 - fax 091 303150

www.servizitalia.it - info@servizitalia.it

CONGRESSO REGIONALE CONGIUNTO

44° SIP - 19° SIN - 11° SIMEUP - 10° SIAIP - 4° SINP

INFORMAZIONI SCIENTIFICHE

ECM - EDUCAZIONE CONTINUA IN MEDICINA

Il Congresso Regionale Congiunto di Pediatria è accreditato dalla Società Italiana di Pediatria (SIP) Provider 1172, con il numero 1172-164526 per le figure professionali di Infermiere, Infermiere Pediatrico e Medico Chirurgo - discipline: Allergologia ed Immunologia Clinica, Anestesia e Rianimazione, Malattie Infettive, Medicina e Chirurgia di Accettazione e di Urgenza, Neonatologia, Neurochirurgia, Neuropsichiatria Infantile, Pediatria, Pediatria (Pediatri di Libera Scelta). All'evento sono stati riconosciuti 12,8 crediti formativi.

Per il rilascio dei crediti formativi ECM, occorre frequentare il 100% del totale delle ore di formazione del Congresso; compilare la scheda anagrafica in ogni suo campo, riportando chiaramente il codice fiscale; superare il test di apprendimento ECM. Successivamente sarà possibile scaricare il proprio attestato ECM dal sito www.providerecm.it. Per accedere è necessario inserire il proprio codice fiscale. Una volta inseriti i propri dati e compilato il questionario di gradimento sarà possibile scaricare direttamente sul sito il proprio attestato ECM.

Servizitalia non si assume la responsabilità dell'eventuale mancata assegnazione dei crediti da parte del Ministero in caso di compilazione errata o parziale delle schede.

VARIAZIONI

La Segreteria Scientifica e la Segreteria Organizzativa si riservano il diritto di apportare al programma tutte le variazioni necessarie per ragioni scientifiche o logistiche.

RESPONSABILITÀ

La Segreteria Organizzativa declina ogni responsabilità per eventuali incidenti, danni o smarrimenti che dovessero subire i partecipanti o gli espositori durante lo svolgimento del congresso.

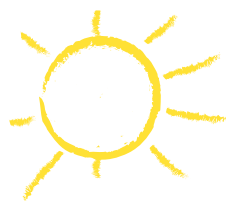

pediatriasicilia.it



Perchè iscriversi:

Iscrizioni online agli eventi in maniera comoda, rapida e sicura.

Attestati di partecipazione ed ECM scaricabili dall'area personale.

Materiale didattico degli eventi a cui ha partecipato.

Aggiornamenti periodici sugli eventi pediatrici e neonatologici.

Le operazioni di registrazione richiedono solo pochi minuti!

Lo staff Servizitalia è sempre a disposizione per fornire assistenza sia in fase di registrazione che di fruizione dei servizi del portale.



Registrati ora!



pediatricsicilia.it
info@pediatricsicilia.it

Un particolare ringraziamento alle aziende
che sostengono in modo non condizionato
questo evento formativo.

Con il patrocinio di:
Regione Siciliana - Assessorato della Salute



Regione Siciliana



Segreteria Organizzativa: SERVIZITALIA
via Salvatore Puglisi, 15 - 90143 Palermo
tel. 091 6250453 - fax 091 303150
www.servizitalia.it - info@servizitalia.it