

V I

**Congresso Regionale Siciliano
della Società Italiana di Allergologia
e Immunologia Pediatrica**

Siracusa, 20-22 Settembre 2012

**www.siaipsicilia.it
www.pediatriasicilia.it**

SOTTO L'EGIDA
SCIENTIFICA DI:



SIAIP

Società Italiana di Allergologia
e Immunologia Pediatrica

Cari Colleghi ed Amici,



dopo lo straordinario successo dello scorso anno a Palermo che ha visto la prestigiosa partecipazione del Prof. Fernando Martinez, desideriamo rivolgerVi un caloroso invito a partecipare al VI Congresso Regionale della Società Italiana di Allergologia e Immunologia Pediatrica - sezione Sicilia, che avrà luogo nella bellissima città di Archimede per discutere un ricco programma scientifico con tutti i maggiori esperti nazionali in campo allergologico.

Sarà un momento altamente rilevante sia dal punto di vista scientifico sia per quanto riguarda la nostra associazione, la SIAIP siciliana, chiamata a prendere importanti decisioni.

A distanza di anni possiamo riconoscere, non senza un pizzico di orgoglio, che l'impegno profuso dal Gruppo di Studio che ha dato origine alla nostra Società e che ha contribuito in misura rilevante ad adeguare gli strumenti di aggiornamento scientifico e professionale della Pediatria italiana ai modelli internazionali più avanzati, è ancora e sempre di più proteso a coniugare il sapere e il saper fare nell'assistenza al bambino con patologie di interesse immunoallergologico.

Il VI Congresso Regionale SIAIP, infatti, rappresenta non solo un'importante occasione di aggiornamento professionale sui grandi temi delle malattie immunologiche ed allergologiche dell'Età Evolutiva, ma anche e soprattutto un momento di confronto fra quanti, quotidianamente, devono affrontare le problematiche relative alla gestione del bambino con patologie di interesse allergologico nell'ambito della dermatologia, dell'immunologia, della gastroenterologia e di varie altre discipline.

Fra le problematiche emergenti che devono affrontare i Medici e, quindi, i Pediatri moderni e che coinvolgono una fetta sempre più ampia di popolazione, troviamo quelle relative alle allergie alimentari e respiratorie: per questo un corso di formazione specifico (accreditato separatamente) sarà dedicato all'argomento.

Durante il Congresso, infine, unitamente ai tradizionali temi di specifico interesse immuno-allergologico, saranno anche affrontati argomenti di attualità relativi a problematiche assistenziali e sociali.

Per tutti questi motivi, vi diamo dunque appuntamento a Siracusa dal 20 al 22 settembre, con l'auspicio di offrirvi un proficuo e piacevole soggiorno

Arrivederci a Siracusa.

Dott. Antonio Rotondo,
Prof. Giovanni Pajno,
Prof.ssa Luciana Indinnimeo



PRESIDENTI DEL CONGRESSO

Dr. Antonio Rotondo

Direttore Unità Operativa di Pediatria
Azienda Ospedaliera "Umberto I"
Azienda Sanitaria Provinciale n. 8
via Testaferrata n. 1 - 96100 Siracusa
tel. 0931 724114
antoniorotondo2@virgilio.it

Prof. Giovanni Pajno

Professore Associato di Pediatria
Uos Allergologia Pediatrica,
Policlinico Universitario "G. Martino"
via Consolare Valeria, Gazzi - 98125 Messina
tel. 090 2213165 / 162 fax 090 2212143
giovanni.pajno@unime.it

SEGRETERIA SCIENTIFICA

Salvatore Barberi (Milano)

Alberto Fischer (Acireale - CT)

Francesco Guglielmo (Catania)

Luigi Iudicello (Taormina - ME)

Maria Assunta Vitale (Siracusa)

SEDI DEL CONGRESSO

Sede cerimonia inaugurale

Palazzo Vermexio

Piazza Duomo, 4 - 96100 Siracusa

Sede congresso e corso

Hotel Des Etrangers et Miramare

Passeggio Adorno, 10-12 - 96100 Siracusa

SEGRETERIA ORGANIZZATIVA

SERVIZITALIA

via Salvatore Puglisi, 15 - 90143 Palermo
tel. 091 6250453 - fax 091 303150
www.servizitalia.it - info@servizitalia.it

RELATORI E MODERATORI

Prof. Raffaele Badolato, Brescia
Prof. Sami Bahna, Shreveport, LA-USA
Prof. Ignazio Barberi, Messina
Dott. Salvatore Barberi, Milano
Prof. Giovanni Barberio, Messina
Dott. Aldo Barone, Palermo
Dott. Roberto Bernardini, Empoli
Prof. Carlo Caffarelli, Parma
Dott.ssa Lucia Caminiti, Messina
Prof. Angelo Capristo, Napoli
Dott. Carlo Capristo, Napoli
Dott. Alberto Chiapparino, Siracusa
Prof. Giovanni Corsello, Palermo
Dott. Maurizio Costa, Messina
Dott. Giuseppe Crisafulli, Messina
Prof. Filippo De Luca, Messina
Prof. Francesco De Luca, Catania
Dott. Iride Dello Iacono, Benevento
Prof.ssa Marzia Duse, Roma
Dott. Ettore Ferrarini, Siracusa
Dott. Alessandro Fiocchi, Milano
Dott. Alberto Fischer, Catania
Dott. Roberto Giugno, Caltagirone
Dott. Francesco Guglielmo, Catania
Prof.ssa Luciana Indinnimeo, Roma
Dott. Luigi Iudicello, Taormina (ME)
Dott.ssa Stefania La Grutta, Palermo
Prof. Mario La Rosa, Catania
Dott.ssa Anna Lucania, Palermo
Dott. Alberto Martelli, Milano
Prof. Paolo Matricardi, Berlino - DE
Dott. Domenico Minasi, Polistena (RC)
Prof. Giovanni Battista Pajno, Messina
Dott. Girolamo Panasci, Palermo
Dott. Francesco Paravati, Crotone
Dott. Salvatore Patania, Siracusa
Dott. Danilo Perri, Messina
Dott. Giuseppe Pingitore, Roma
Dott. Adolfo Porto, Messina
Dott. Claudio Romano, Messina
Prof. Giovanni Rossi, Genova
Dott. Antonio Rotondo, Siracusa
Prof. Carmelo Salpietro, Messina
Dott. Guglielmo Scala, Napoli
Dott. Antonio Scuderi, Catania
Dott.ssa Annarosa Soresina, Brescia
Dott. Salvatore Tripodi, Roma
Prof. Alberto Giovanni Ugazio, Roma
Dott. Alberto Villani, Roma
Dott.ssa Maria Assunta Vitale, Siracusa

Hotel Des Etrangers et Miramare

**Giovedì
20 Settembre**

CORSO TEORICO PRATICO

**L'immunoterapia per l'allergia respiratoria
e l'allergia alimentare**Presenta **G. Corsello**Modera **E. Ferrarini****LETTURA MAGISTRALE****14.00** I meccanismi d'azione dell'ITS **M. Duse****14.30** L'ITS per pollini **G. Scala****14.50** L'ITS per acari **S. Barberi****15.10** **DISCUSSIONE****15.30** L'ITS per le muffe **S. Tripodi****15.50** Come praticare l'ITS per essere efficace **G. Pajno****16.10** **DISCUSSIONE****16.30** COFFEE BREAKModeratore **S. Tripodi****17.00** l'OIT per il latte vaccino **G. Crisafulli****17.20** l'OIT per l'uovo **L. Caminiti****17.40** Il bambino candidato all'OIT **I. Dello Iacono**Discussants: **S. Patania, A. Chiapparino****18.00** **DISCUSSIONE****18.20** **CONCLUSIONI - M. Duse**

Palazzo Vermexio
Venerdì
21 Settembre mattina
Cermonia Inaugurale Congresso

08.30 Saluti delle Autorità

KEYNOTE LECTURES I

Presidente **A. Rotondo**
 Moderatore **L. Indinnimeo**

- 08.45** Le basi biologiche dell'allergia
A.G. Ugazio
- 09.15** Allergia alimentare IgE mediata e non IgE mediata **G. Pajno**
- 09.45** Il nuovo trattamento dell'allergia alimentare **S. Bahna**
- 10.15** Obesità e asma **F. De Luca**
- 10.45 DISCUSSIONE**
- 11.00 COFFEE BREAK**

KEYNOTE LECTURES II

Presidente **A. Fischer**
 Moderatore **A. Villani**

- 11.30** Dalla dermatite atopica all'asma e viceversa **L. Indinnimeo**
- 12.00** I deficit immunitari del neonato e del lattante **G. Corsello**
- 12.30** Dalle immunodeficienze alle neoplasie e viceversa **M. Duse**
- 13.00** Le allergie a farmaci nella pratica pediatrica **R. Bernardini**
- 13.30 DISCUSSIONE**
- 13.45 COLAZIONE DI LAVORO**

Hotel Des Etrangers et Miramare
Venerdì
21 Settembre pomeriggio

TAVOLA ROTONDA

Moderatore: **M. La Rosa**

L'orticaria acuta e cronica, dalla diagnosi alla gestione terapeutica:

- 14.30** -Acuta **G. Pingitore,**
- 14.50** -Cronica **C. Caffarelli,**
- 15.10** -Terapia **D. Minasi,**
- 15.30** L'approccio del pediatra
M.A. Vitale
- 15.45** L'approccio del pediatra ospedaliero **A. Lucania**
- 16.00 DISCUSSIONE**

KEYNOTE LECTURES III

Presidente **G. Corsello**
 Moderatore **F. De Luca**

- 16.15** L'allergologia molecolare e il futuro dell'ITS **P. Matricardi**
- 16.35** La terapia cronica dell'asma bronchiale infantile (Steroidi inalatori sempre o al bisogno?)
G. Rossi
 Discussant **C. Capristo**
- 17.00 DISCUSSIONE**

Hotel Des Etrangers et Miramare
Sabato
22 Settembre

SESSIONE IMMUNOLOGIA

Presidente **I. Barberi**
 Moderatore **C. Salpietro**

- 09.30** Sindrome DK8 **R. Badolato**
 Discussant: **A. Porto**
- 09.50** **DISCUSSIONE**
- 10.10** Quando utilizzare le IgG endovena
A. Soresina
- 10.30** Inquinamento ambientale e deficit immunitari **S. La Grutta**
 Discussant: **M. Costa**

KEYNOTE LECTURES IV

Presidente **G. Barberio**
 Moderatore **A. Capristo**

- 10.50** La storia naturale dell'allergia al latte e all'uovo **A. Martelli**
- 11.10** APLV: la scelta del latte ipoallergenico **A. Fiocchi**
- 11.30** Le allergie alimentari che non passano **F. Paravati**
 Discussant: **F. Guglielmo**
- 11.50** **DISCUSSIONE**
- 12.30** COLAZIONE DI LAVORO

LA CONGIUNTIVITE ALLERGICA

Presidente **L. Iudicello**
 Moderatore **D. Perri**

- 14.00** Il punto di vista dell'oculista
A. Scuderi
- 14.20** Il punto di vista del pediatra
F. Guglielmo
 Discussant: **A. Barone**

LA GASTROENTERITE EOSINOFILA

- 14.40** Il punto di vista del gastroenterologo
C. Romano
- 15.00** Il punto di vista del pediatra
G. Panasci
 Discussant: **R. Giugno**

15.20 RIUNIONE DELL' ASSOCIAZIONE

L'ISOLA DI ORTIGIA

Ortigia è una piccola isola su cui sorge la parte più antica della città di Siracusa risalente al 734 a.C., data in cui Archia, greco di Corinto, sbarca ad Ortigia, sconfigge i siculi e fonda la colonia di Siracusa. Inizia così un'epoca d'oro della città che al principio del IV secolo a.C. sotto Dionigi il grande, con i suoi circa un milione e duecentomila abitanti, diventa la città più potente d'Europa, estendendo il proprio dominio su tutta la Sicilia e su parte della Calabria. Ed è proprio nel IV secolo che la città conquista una posizione di notevolissimo prestigio, diventando il nuovo perno economico, politico e culturale e di conseguenza centro di gravitazione per tutti i più grandi letterati del tempo (Platone, Eschilo, Pindaro, Simonide e Bachilide).

Unita alla terra ferma da tre ponti, l'isola di Ortigia si protende nel mar Jonio terminando a sud nella stretta lingua di terra su cui sorge il massiccio castello Maniace, eretto da Federico II di Svevia. Presso la costa sud occidentale sgorga la celebre e pittoresca fonte Aretusa.

PARCHEGGIO

L'Isola di Ortigia è zona a traffico limitato e quindi all'ingresso sono posti semafori e telecamere per regolare il flusso del traffico. I non residenti possono accedere, dalle ore 6.00 alle ore 20.00 nei giorni feriali da lunedì a venerdì, dal varco di corso Matteotti e transitare lungo il percorso obbligato di corso Matteotti, piazza Archimede, via maestranza e Lungomare di Levante.

Nelle ore di libero transito lungo il percorso obbligato di via Maestranza e Lungomare di Levante fino a Largo Forte San Giovannello è consentita la sosta a pagamento negli stalli appositamente individuati. Dopo le ore 20.00 la sosta è riservata ai residenti e autorizzati.

La sosta nelle grandi aree di parcheggio è così disciplinata:

- parcheggio Talete, dal lunedì al sabato: dalle ore 08,00 fino alle ore 13,59 tariffa unica pari a € 1,00, dalle ore 14,00 fino alle ore 21,59 tariffa oraria pari a € 0,60/h, dalle ore 22,00 fino alle ore 07,59 tariffa oraria pari a € 1,00
- parcheggio Piazzale delle Poste e Riva Nazario Sauro: a pagamento per le autovetture. Tariffa oraria € 0,60; gratuito per i motocicli nella zona appositamente definita e controllata.

Si consiglia l'utilizzo del parcheggio Talete. Il costo totale per un giorno di parcheggio (24 ore) al Talete è di € 6,80 circa. Esso è collegato a punti diversi dell'isola da una navetta gratuita dalla frequenza di 10/20 min. Tutti possono usufruire del servizio navetta che percorre sia il periplo dell'isola, che le strade principali più interne. Sono in servizio 4 bus navetta, oltre la linea urbana n.20 che percorre il periplo di Ortigia, con una frequenza di transito di 15 minuti, lungo le direttrici da via Rubino, Parcheggio Molo e Talete, verso Piazzale delle Poste, Piazza Archimede. Dalla zona nord della città faranno fermata all'interno dell'isola, zona mercato, le linee urbane: n.1 - 2 - 3 - 4 - 12

Per informazioni o guasti ai parcometri segnaliamo i riferimenti della società che se ne occupa:

Parcheggi& Mobilità Siracusa - tel. 0931.462481 - 349.4280813

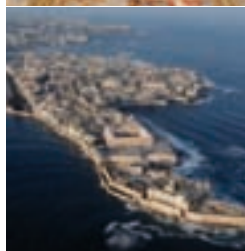
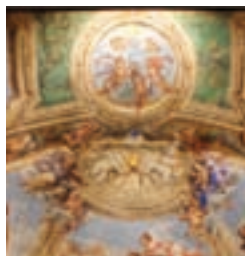



ORTIGIA

- 1. Palazzo Vermexio**
piazza Duomo, 4
- 2. Hotel Des Etrangers
et Miramare**
passeggio Adorno, 10-12
- 3. Hotel Roma**
via Roma, 66
- 4. Gran Caffè del Duomo**
piazza Duomo, 18-19
- 5. Parcheggio Taletè**
Lungomare di Levante
Elio Vittorini



INFORMAZIONI GENERALI

SEGRETERIA ORGANIZZATIVA

SERVIZITALIA

Via S. Puglisi 15, 90143 PALERMO
tel. 091 6250453 - fax 091 303150
www.servizitalia.it - info@servizitalia.it
Orario apertura uffici, dal lunedì al venerdì:
ore 9.00-13.00 / 15.00-18.00



Da mercoledì 19 Settembre 2012 sino al termine del Congresso, la Segreteria sarà operativa presso la Sede Congressuale.

I referenti Servizitalia:

Iscrizioni al congresso
Ugo Minnone uminnone@servizitalia.it

Assistenza relatori e prenotazione alberghiera
Daniela Messina dmessina@servizitalia.it

SEDI DEL CONGRESSO

Sede cerimonia inaugurale
Palazzo Vermexio
Piazza Duomo, 4 - Siracusa

Sede congresso e corso
Hotel Des Etrangers et Miramare
Passeggio Adorno, 10-12 - Siracusa

PRENOTAZIONE ALBERGHIERA

I partecipanti che desiderano effettuare la prenotazione alberghiera sono pregati di compilare l'apposita scheda, reperibile anche sul sito www.siaipsicilia.it inviandola alla Segreteria Organizzativa entro il **1 settembre 2012**.

Sarà richiesto il versamento dell'intero importo del soggiorno alberghiero più euro 15 per diritti di agenzia, per ogni camera prenotata. La fattura relativa al pernottamento alberghiero verrà rilasciata in sede congressuale dalla Segreteria Organizzativa.

Ogni partecipante riceverà riconferma dell'avvenuta prenotazione. Non saranno prese in considerazione le richieste di prenotazione alberghiera non accompagnate dal pagamento del relativo importo.

INFORMAZIONI GENERALI

QUOTE DI ISCRIZIONE

Iscrizioni Congresso

	Entro il 10 ago.	Dal 11 ago.	in sede
Socio	€ 302,50	€ 350,90	€ 450,00
Non socio	€ 363,00	€ 411,40	
Studente / Spec.	€ 121,00	€ 145,20	€ 242,00
Accompagnatore	€ 169,40	€ 217,80	€ 302,50

Quote di iscrizione IVA 21% inclusa

* in regola con il pagamento della quota associativa 2011.

** consegnare al banco registrazione la documentazione attestante la posizione dell'iscritto. Agli specializzandi non saranno rilasciati i crediti ECM.

La quota d'iscrizione comprende: la partecipazione ai lavori, alla cerimonia inaugurale, al cocktail di benvenuto del 21 settembre, ai buffet lunch (21 e 22 settembre), il kit congressuale, l'attestato di partecipazione e i crediti formativi.

La quota di iscrizione accompagnatore comprende: la partecipazione alla cerimonia inaugurale, al cocktail di benvenuto del 21 settembre, ai buffet lunch (21 e 22 settembre), al programma accompagnatori.

Iscrizioni Corso Teorico-Pratico

		in sede
Medici	€ 181,50	€ 242,00
Infermieri	€ 108,90	€ 181,50

Quote di iscrizione IVA 21% inclusa

La quota d'iscrizione comprende: La partecipazione ai lavori, il kit congressuale, l'attestato di partecipazione e i crediti formativi ECM.

Il numero massimo di partecipanti è di 50 persone.

INFORMAZIONI GENERALI

MODALITÀ DI ISCRIZIONE

Modalità di iscrizione

L'iscrizione potrà essere effettuata inoltrando l'apposita scheda allegata al programma cartaceo debitamente compilata in ogni sua parte, unitamente all'attestazione di pagamento.

È possibile effettuare l'iscrizione in sede congressuale, presso la Segreteria del Congresso, al Banco "Nuove Iscrizioni". Non saranno accettate iscrizioni senza il pagamento della relativa quota. Non sono previste iscrizioni giornaliere.

Iscrizioni da parte di aziende ASL

Per motivi fiscali le fatture, una volta emesse, non potranno essere modificate. I partecipanti che verranno iscritti dalle Aziende ASL di appartenenza sono pregati di inviare la scheda d'iscrizione accompagnata dalla richiesta dell'ASL che specifichi:

- che il richiedente è un proprio dipendente;
- che si tratta di un'iscrizione esente IVA ai sensi dell'art. 14, comma 10, legge 537/93;
- i dati fiscali relativi all'Azienda ASL per la fatturazione;
- che il pagamento verrà effettuato a ricevimento fattura.

Iscrizioni da parte di aziende

Non saranno accettate iscrizioni che non siano accompagnate dall'autorizzazione scritta dall'azienda.

Modalità di pagamento

Il pagamento potrà essere effettuato tramite:

- assegno bancario o circolare "non trasferibile" intestato a SERVIZITALIA ed inviato in Via S. Puglisi, 15, 90143 Palermo;
- bonifico bancario intestato a: SERVIZITALIA, Banca Popolare Sant'Angelo IT 30 G 05772 04615 000000002156 causale: Congresso Regionale Siciliano SIAIP, Siracusa 2012 + *nome partecipante*;
- conto corrente Postale intestato a: SERVIZITALIA - c/c n.47015664;
- carta di credito: Cartasì, Visa.

CANCELLAZIONI

Le cancellazioni comunicate per iscritto alla Segreteria organizzativa entro il 10 agosto 2012 verranno rimborsate con una decurtazione del 30% per spese di segreteria e amministrative. Dopo tale data, le cancellazioni non comporteranno alcun rimborso. I rimborsi verranno effettuati non prima di 60 giorni dalla data del Congresso.

INFORMAZIONI SCIENTIFICHE

ECM - EDUCAZIONE CONTINUA IN MEDICINA

Il congresso è stato accreditato dal Provider SIP presso il Programma Nazionale di Educazione Continua in Medicina del Ministero della Salute per le seguenti categorie professionali:

Corso teorico-pratico (20 settembre 2012)**L'immunoterapia per l'allergia respiratoria e l'allergia alimentare:**

Medico* ed Infermiere.

VI Congresso Regionale SIAIP (21/22 settembre 2012):

Medico.*

*Discipline: Pediatria, Allergologia ed immunologia clinica, Malattie dell'apparato respiratorio, Pediatri (pediatri di libera scelta), Medicina Generale (Medici di famiglia), Neonatologia.

All'atto dell'iscrizione, ai fini ECM, saranno consegnati:

Badge nominativo elettronico: solo i possessori del badge avranno accesso alle sale congressuali. È necessario, ai fini ECM, registrare la presenza ad ogni singola sessione tramite l'apposita torretta ECM posta all'ingresso di ciascuna sala.

Scheda anagrafica: da riconsegnare obbligatoriamente in Segreteria prima della conclusione dei lavori al fine dell'accesso al questionario on line disponibile per un mese dopo la fine dell'evento.

Per il rilascio dei crediti formativi ECM, occorre:

- Frequentare il 100% del totale delle ore di formazione del Congresso.
- Compilare la scheda anagrafica in ogni suo campo (in stampatello o comunque in grafia leggibile), riportando chiaramente il codice fiscale.
- Superare il test di apprendimento ECM sul sito www.providerecm.it disponibile per il periodo di un mese a partire da due settimane dalla chiusura dell'evento. Per accedere al questionario è necessario inserire il proprio codice fiscale. Una volta superato il test sarà possibile scaricare direttamente dal sito il proprio attestato ECM.

Servizitalia non si assume la responsabilità dell'eventuale mancata assegnazione dei crediti da parte del Ministero della Salute in caso di compilazione errata o parziale delle schede.

INFORMAZIONI SCIENTIFICHE

LINEE GUIDA PER I RELATORI ED I MODERATORI

Affinché il programma congressuale possa essere rispettato è indispensabile una rigorosa osservanza di tutti i tempi indicati. I relatori sono pertanto pregati di attenersi scrupolosamente ai tempi assegnati. Ai moderatori, oltre al ringraziamento per aver accettato l'incarico, va anche la preghiera di essere inflessibili nel far rispettare rigorosamente i tempi assegnati alla sessione ed ai singoli relatori.

Le sale conferenza saranno dotate di videoproiettore e PC. I relatori sono pregati di consegnare la propria presentazione al tecnico in sala con congruo anticipo. Coloro che presentano la loro relazione con programmi non supportati dal sistema operativo Windows sono pregati di farlo presente alla segreteria organizzativa, inoltrando la relazione stessa all'indirizzo fschiavo@servizitalia.it almeno due settimane prima del congresso.

BADGE

A ciascun partecipante regolarmente iscritto la Segreteria Organizzativa consegnerà, all'atto della registrazione, un apposito badge che permetterà l'accesso alle sale congressuali. Il badge è un documento non cedibile e dovrà essere esibito. È l'unico documento valido per ritirare l'attestato di partecipazione.

ESPOSIZIONE TECNICO-SCIENTIFICA

Nell'ambito del Congresso è previsto uno spazio espositivo riservato alle aziende che hanno contribuito alla realizzazione della manifestazione. Informazioni più dettagliate potranno essere richieste alla Segreteria organizzativa, o consultando il sito www.siaipsicilia.it

VARIAZIONI

La Segreteria Scientifica e la Segreteria Organizzativa si riservano il diritto di apportare al programma tutte le variazioni necessarie per ragioni scientifiche o logistiche.

RESPONSABILITÀ

La Segreteria Organizzativa declina ogni responsabilità per eventuali incidenti, danni o smarrimenti che dovessero subire i partecipanti e gli espositori durante lo svolgimento del congresso.

SITO WEB

Sul sito www.siaipsicilia.it è possibile visualizzare ulteriori informazioni.



Educazione e sicurezza alimentare

L'Etiopia è uno dei paesi più poveri al mondo e più dell'80% della popolazione vive con meno di 2 dollari al giorno. La maggioranza della popolazione vive di agricoltura di sussistenza, attività spesso messa in crisi dalle ricorrenti siccità. Molti bambini soffrono di malnutrizione e uno su dieci muore prima del quinto compleanno. Le condizioni igieniche e sanitarie sono scarse in molte zone del Paese e la diffusione dell'AIDS provoca un crescente numero di orfani. Inoltre, spesso bambini e bambine non vengono vaccinati perché le famiglie non possono permettersi l'accesso a cure e servizi sanitari.

Save the Children interviene in un'area dove il 70% della popolazione vive al di sotto la soglia della povertà, fornendo sostegno all'educazione dei bambini e incidendo sulle cause della malnutrizione attraverso il supporto alle attività agricole delle famiglie più vulnerabili.

Il progetto interviene in un'area dell'Etiopia caratterizzata da una situazione di insicurezza alimentare cronica, con servizi educativi e sanitari inadeguati e con l'impossibilità per le famiglie di soddisfare i bisogni di base. Save the Children interviene sostenendo il sistema educativo da un lato attraverso la costruzione di scuole con servizi igienici adeguati, punti di approvvigionamento dell'acqua e attrezzature didattiche; dall'altro migliorando le competenze di insegnanti e direttori scolastici. Il progetto interviene anche per eliminare una delle cause della malnutrizione dei bambini dell'area attraverso la fornitura di attrezzature agricole, capi di bestiame e semi. Save the Children, infine, fornisce pompe per l'irrigazione e adeguata formazione per i comitati di gestione dell'acqua.

immagine e testo tratto da www.savethechildren.it

Sosteniamo Save the Children



**2 euro della
quota d'iscrizione
saranno devoluti a
sostegno del progetto
per l'educazione e
sicurezza alimentare
in Etiopia.**

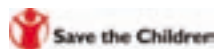

Con il patrocinio di:



È stato richiesto il patrocinio a:



Regione Sicilia
Assessorato
Regionale alla Salute



**Città di
Siracusa**



**Provincia di
Siracusa**



Un particolare ringraziamento alle aziende che sostengono questo evento formativo.

